

***PERSISTENTES SUEÑOS,
NUEVOS DESAFIOS EN LATINOAMERICA:
INTEGRACIÓN Y
TRATADOS DE LIBRE COMERCIO***

(octubre de 2005)

Giovanni E. Reyes, Ph.D.

<http://giovr.tripod.com/alca>



Contenido

- Caracterización económica de ALC
- Caracterización de acuerdos de integración regional
- Oportunidades y riesgos del TLC-ALCA
- Conclusiones



Economías de América Latina y el Caribe: Caracterización General



Condicionantes Económicas ALC

- Tasas promedio de crecimiento ALC
- (1960-1980: 5.6%)
- (1980-1990: 1.3%)
- (1990-1997: 3.2%)
- (1998-2005: 2.5%)



Períodos de historia económica reciente ALC

- 1960-1972 (estabilidad internacional, baja inflación, crecimiento sostenido)
- 1973-1982 (crecimiento con deuda, inestabilidad internacional, condiciones de ajuste)
- 1982-1990 (estanflación, ajuste económico)
- 1991-1997 (crecimiento con ajuste)
- 1998-presente (inestabilidad, crecimiento irregular)

América Latina y Caribe: Tasas de Crecimiento de Exportaciones y PIB

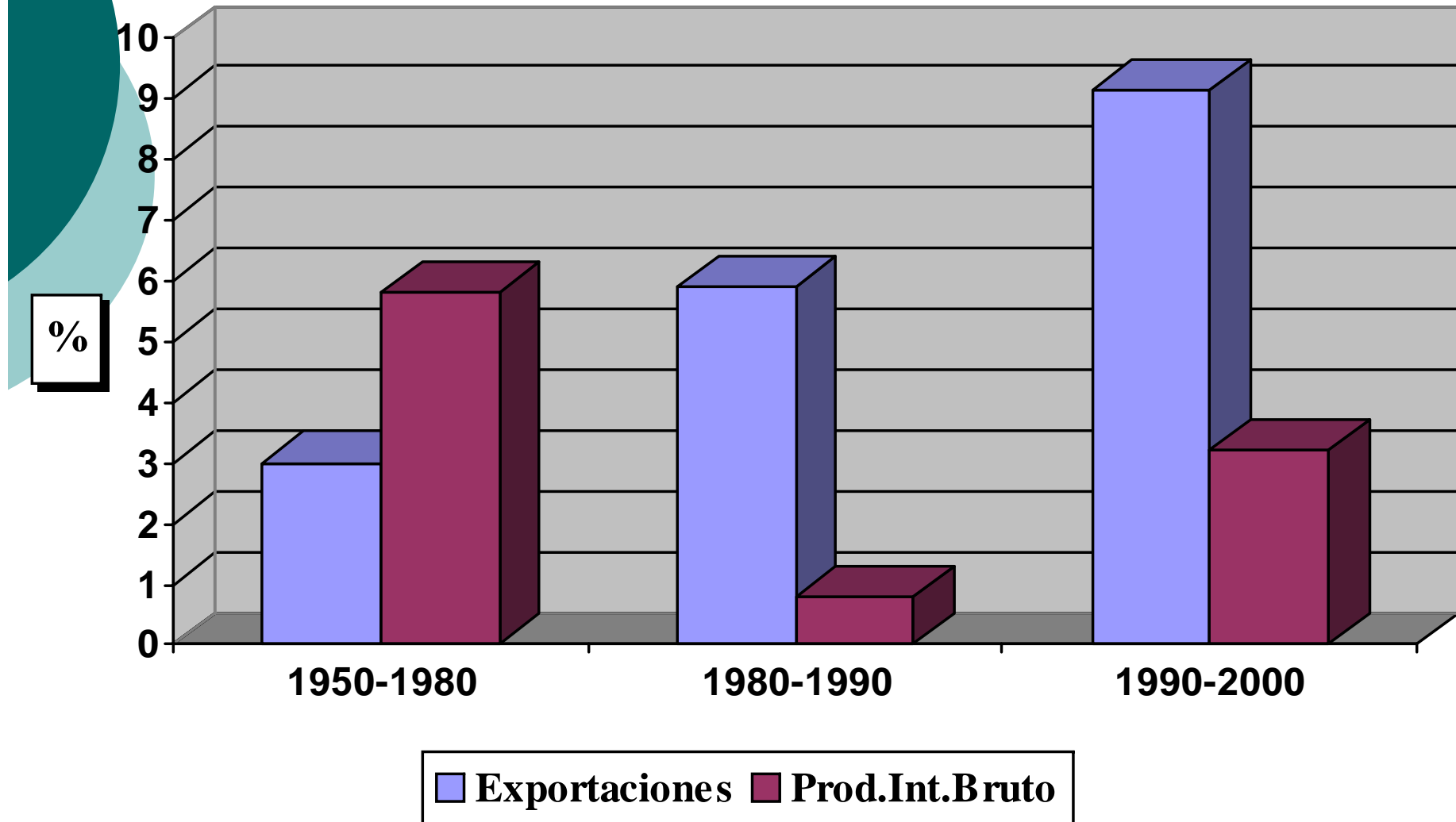

Fuentes: CEPAL, BID.

América Latina y Caribe: Producto Geográfico Bruto Total y Per Capita

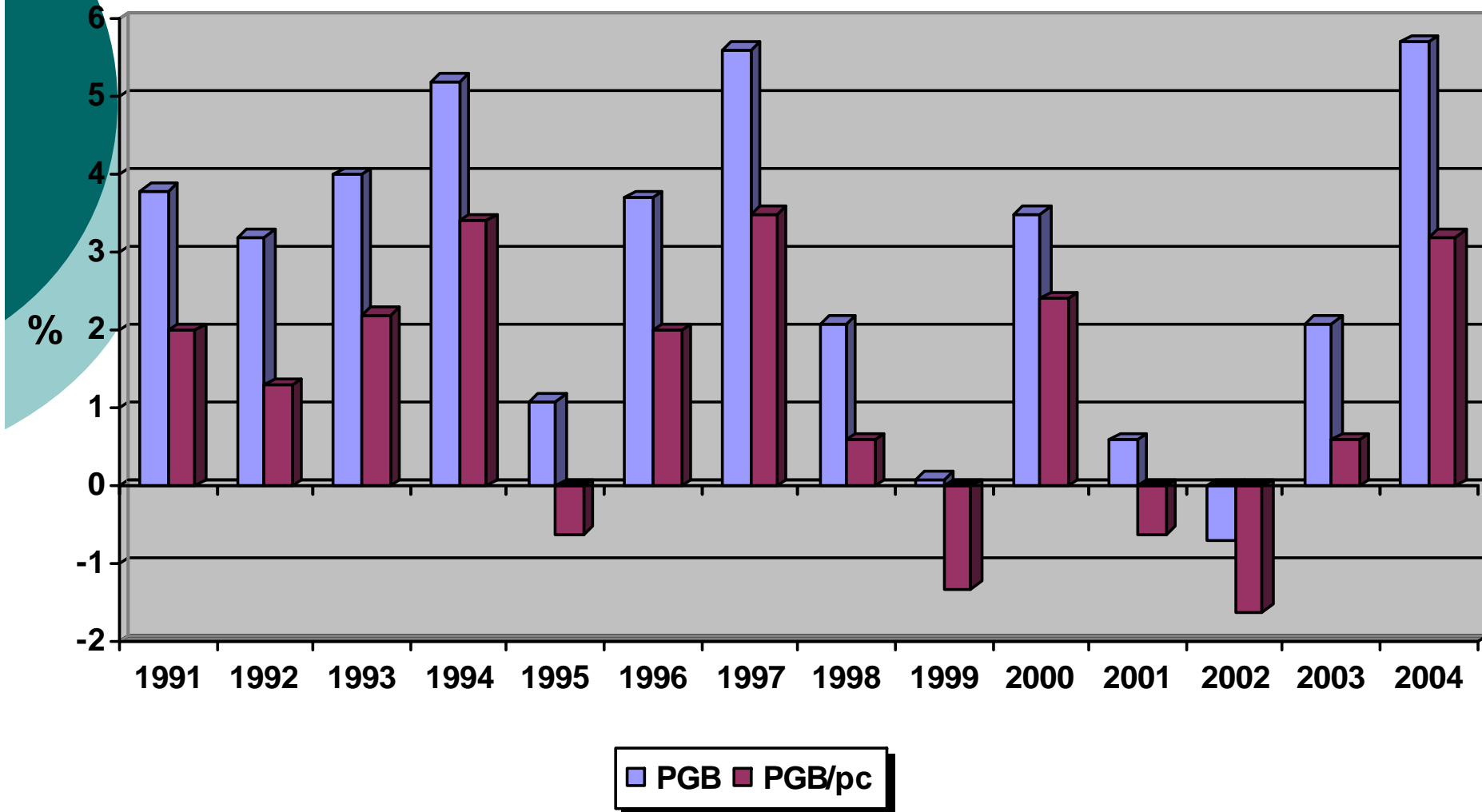

Fuentes: Banco Mundial, CEPAL.

América Latina y Caribe: Inflación

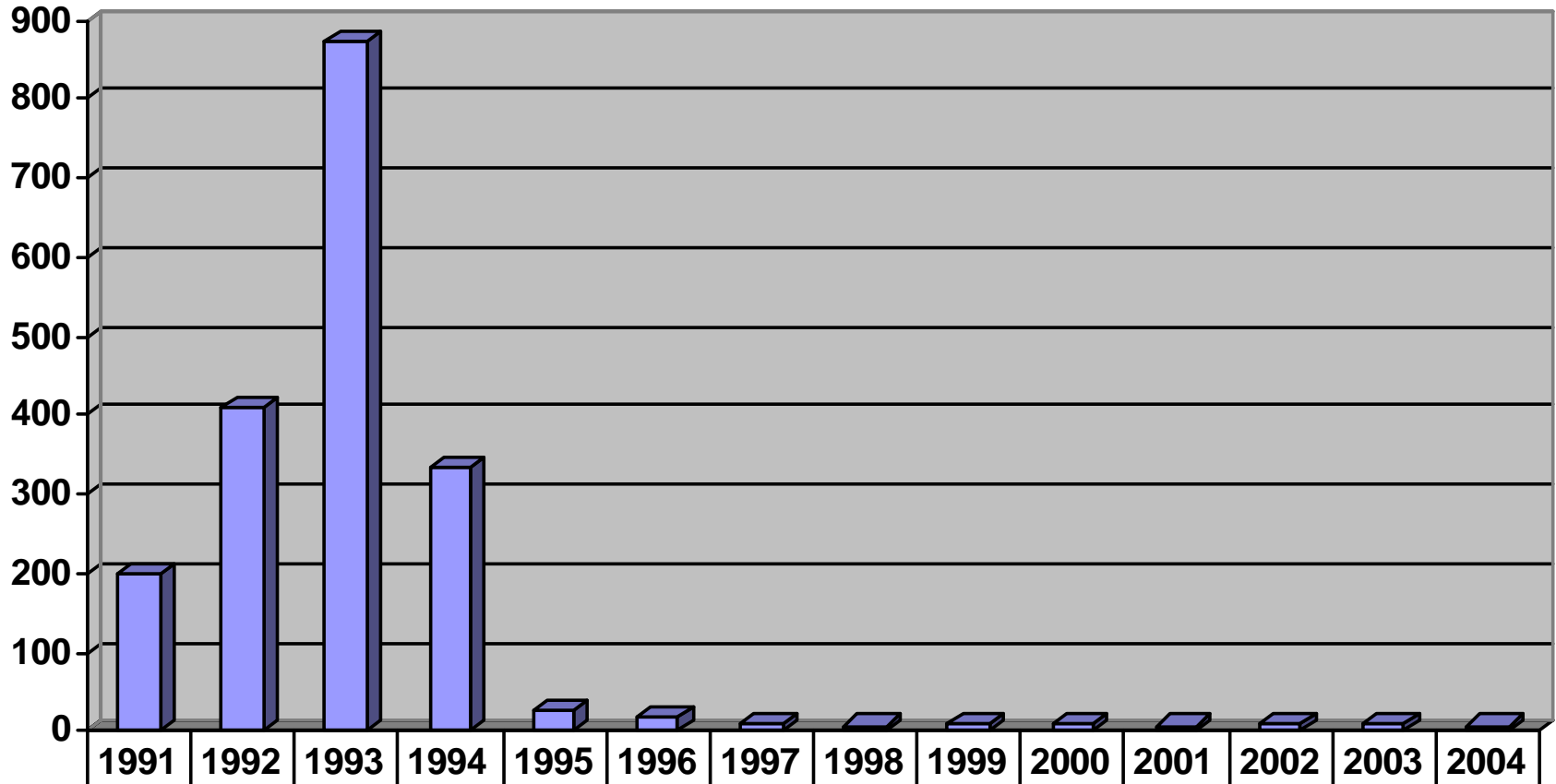

| | | | | | | | | | | | | | | |
|-------------|-----|-----|-----|-----|----|----|----|---|---|---|---|---|----|---|
| Inflación % | 198 | 410 | 872 | 333 | 26 | 18 | 11 | 8 | 9 | 9 | 8 | 9 | 10 | 8 |
|-------------|-----|-----|-----|-----|----|----|----|---|---|---|---|---|----|---|

Fuentes: Banco Mundial, FMI.

América Latina y Caribe: Deuda Externa

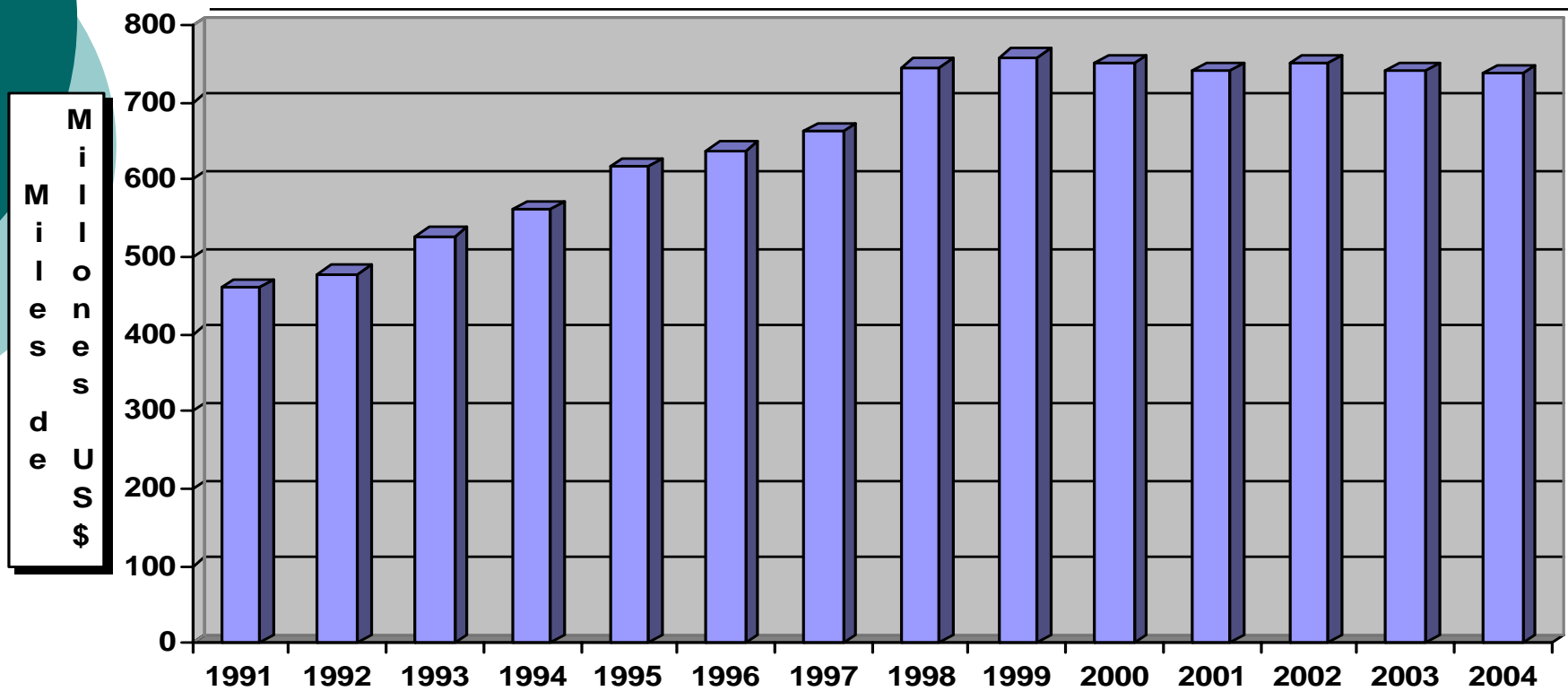

Fuentes: CEPAL, BID.

América Latina y Caribe: Deuda Externa / Exportaciones

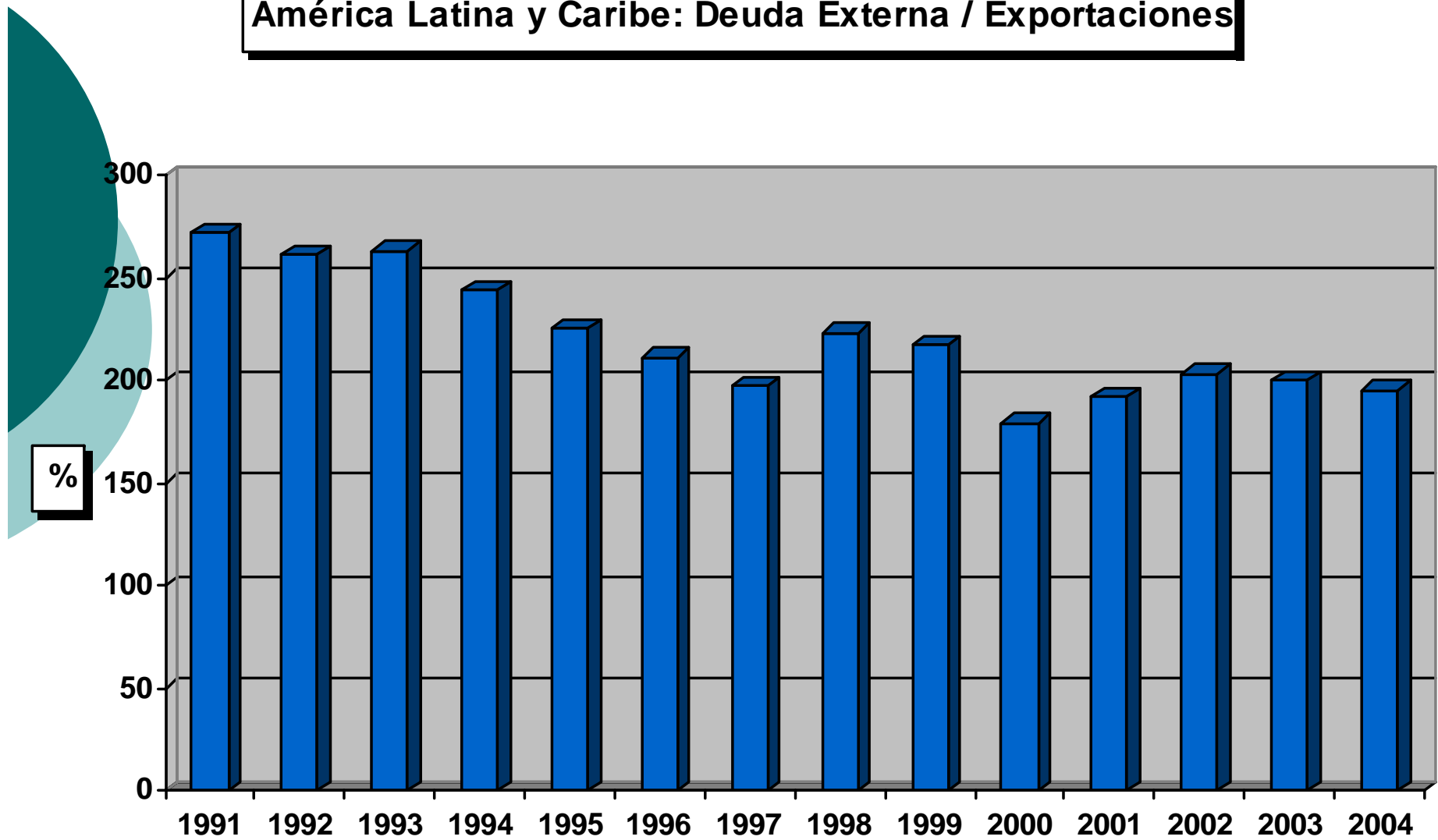

Fuentes: Banco Mundial, CEPAL, BID.

América Latina y Caribe: Transferencia Neta de Recursos

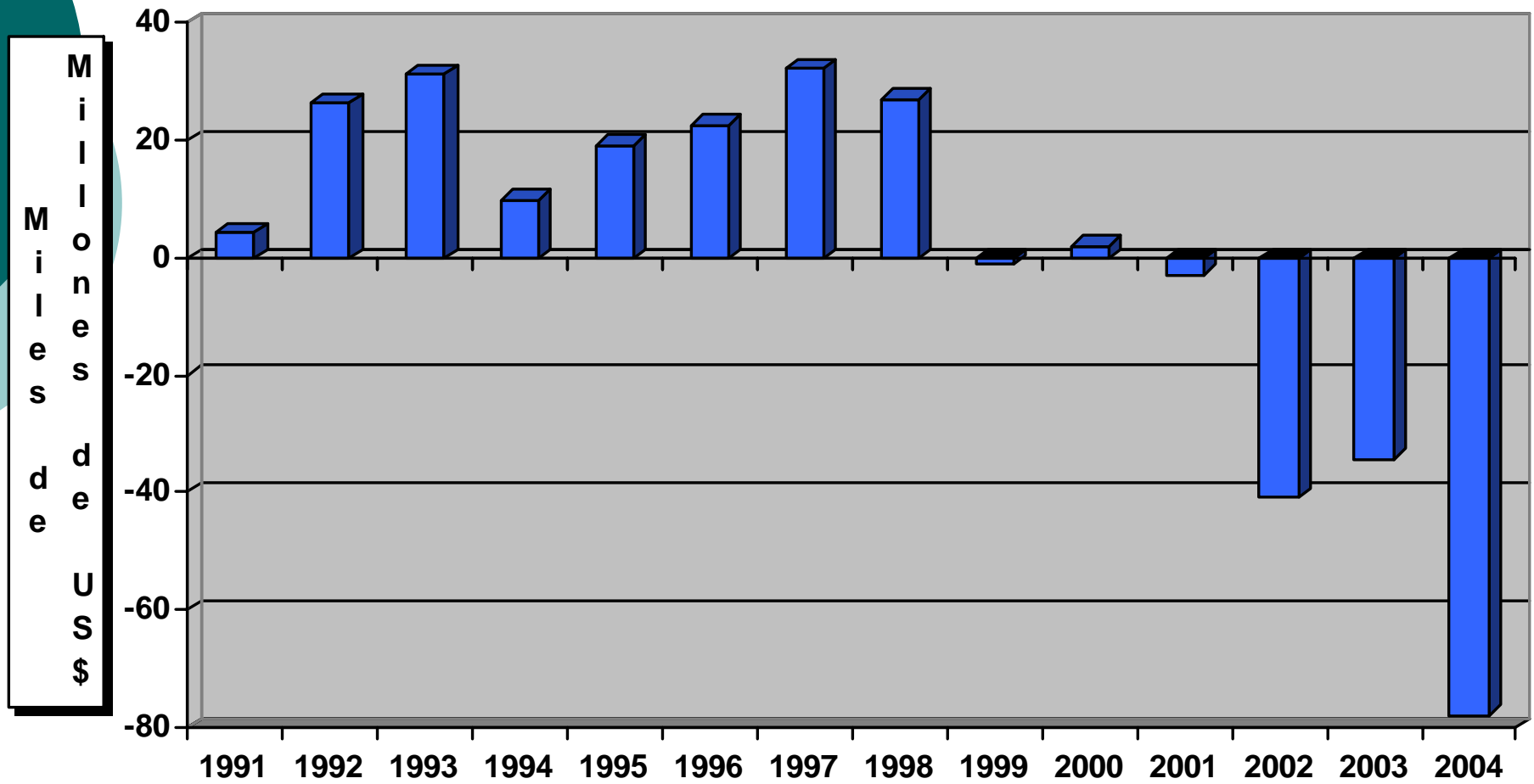

Fuentes: FMI, CEPAL.

Datos Económicos Generales ALC (2005)

- Población 516 millones
- Crecimiento PIB 3.8 %
- Inflación 8.8 %
- Desempleo abierto 9 %
- PIB (precios corrientes) 2.1 trillones US\$
- PIB / pc 4,122 US\$
- Deuda total (proyección 2003) 738 mmd
- Exportación total (proyección 2003) 398 mmd
- Importación total (proyección 2003) 404 mmd



Caracterización de Acuerdos de Integración Regional



Destino de Exportaciones de ALC

(2004, %)

| | ALC | USA | UE |
|----------|-----|-----|----|
| México | 7 | 87 | 4 |
| CA | 30 | 41 | 22 |
| Caribe | 29 | 33 | 34 |
| Andinos | 30 | 34 | 19 |
| Mercosur | | 42 | 11 |
| | 23 | | |



Origen de Importaciones de ALC (2004, %)

| | ALC | USA | UE |
|----------|-----|-----|----|
| México | 3 | 74 | 10 |
| CA | 33 | 45 | 9 |
| Caribe | 20 | 47 | 24 |
| Andinos | 34 | 31 | 17 |
| Mercosur | 36 | 18 | |
| | 22 | | |



Exportaciones Intra-Tratados de Integración (%)

| | 1990 | 1995 | 2003 |
|----------|------|------|------|
| MCCA | 16 | 18 | 23 |
| CARICOM | 13 | 13 | 17 |
| CAN | 6 | 10 | 12 |
| MERCOSUR | 11 | 20 | 11 |
| ALC | 14 | 20 | 17 |



Indice de Posicionamiento: Tratados de Integración en ALC

(sectores dinámicos / sectores estancados)

| | ALC | | | MUNDO | |
|-------------|------|------|-----|-------|------|
| | 1990 | 2000 | | 1990 | 2000 |
| MCCA | 1.5 | 1.3 | | 1.0 | 0.6 |
| CARICOM 0.8 | 0.3 | | 0.5 | 0.3 | |
| CAN | 0.3 | 0.4 | | 0.2 | 0.1 |
| MERCOSUR | 0.6 | 0.6 | | 0.4 | 0.3 |
| TLCAN | 0.7 | 1.4 | | 1.0 | 1.4 |



Agrupación por Países: Estabilidad y Crecimiento

(proyección a 2005)

- Muy favorable:
TYT, CHL, MEX
- Favorable:
EIS, PAN, ECU, HON, GUY, COS, BAR, GRE,
BAH, PER, RED
- Con moderados desafíos:
GUA, PAR, COL, HAI, CUB, BEL, SUR, JAM,
BRA, URU, VEN, ECU
- Con notables desafíos:
NIC, BOL, ARG



Oportunidades y Riesgos del TLC-ALCA



Oportunidades del Libre Comercio

- Si EEUU efectivamente abriera sus mercados a la competencia (casos de aranceles de acero (30%), subsidios agrícolas por 180,000 millones de US\$)
- Si el tratado no se convirtiera en freno a políticas de desarrollo (mejora social, objetivos de macroeconomía y ampliación de demanda doméstica)
- Si el tratado no entorpece los esfuerzos de integración regional, y la ampliación de demanda interna.
- Condicionantes de la Comunidad Sudamericana de Naciones y el ALBA

Riesgos del Tratado

- División del trabajo y valores agregados asimétricos (los perdedores no se pueden adaptar; cohabitación de marginalidad creciente y sectores que si se integran a la economía)
- Desplazamiento de competencias y de empresas (reducción de demanda doméstica y mayor pobreza)
- Interferencias con tratados de integración (evitar las competencias "fraticidas")
- Supeditación a subsidios y aranceles (cláusula de seguridad nacional)



Condicionantes Internas y para Pequeñas y Medianas Empresas

- Estabilidad socio política
- Certeza de políticas macroeconómicas (fiscal, monetaria, cambiaria)
- Garantías del estado de derecho y propiedad
- Institucionalidad consolidada
- Lo lesivo de devaluaciones recíprocas entre socios comerciales intrarregionales



Propuestas Operativas:

Mecanismos y Medidas para la Negociación

- Acuerdo Social en el país: Empresarios, trabajadores, ONGs, Gobierno
- Definición de plataforma de consenso
- Formulación de estrategia y agenda general de negociación
- Conformación de equipo director de negociación
- Conformación de equipos especializados
- Alianzas con otros sectores / actores en otros países
- Mantener procesos persistentes de dirección, retroalimentación, monitoreo, mecanismos correctivos y flexibilidad administrativa



Conclusiones

- **Libre comercio como oportunidad de mercado y de competencia en exportación**
- **Las vulnerabilidades externas** (caso de deterioro constante de términos de intercambio)
- **La repercusión de elementos políticos y de seguridad nacional en Sudamérica**
- **La perspectiva de la Comunidad Sudamericana de Naciones y del ALBA**
- **La ampliación de la demanda efectiva doméstica, el problema de crecimiento y de marginalidades**
- **La necesidad de la integración** (paso de dependencia a menos dependencia, la capacidad de negociación)